

FIP Ecoplanète 2010

Compte rendu annuel d'activité au 31 mars 2018



Avertissements

- Conformément à la législation, la composition de l'actif net, la valeur de l'actif net et la valeur liquidative des parts du fonds au 31 mars 2018 ont fait l'objet d'une certification du commissaire aux comptes.
- Les performances passées ne sont pas un indicateur fiable des performances futures.
- Toute reproduction, copie, duplication, transfert, sous quelque forme que ce soit, concernant tout ou partie des informations, données financières et recommandations préconisées par Idivest Partners sont strictement interdits.



Définition du FIP

Un FIP, fonds d'investissement de proximité investit majoritairement dans des PME non cotées implantées dans une zone régionale spécifique, à savoir pour le FIP Ecoplanète 2010 : Rhône-Alpes, Provence-Alpes-Côte d'Azur, Languedoc-Roussillon et Midi-Pyrénées.

Au 31 mars 2018

VALEUR LIQUIDATIVE PART A

260,90 €

MONTANT DISTRIBUÉ

650,00 €

Évolution des performances

Depuis 6 mois

-3,1%

Depuis 1 an

-3,8%

Depuis l'origine

-8,9%

Caractéristiques générales du fonds

Code Isin part A	FR0010888180
Date de constitution	Juin 2010
Date de mise en préliquidation	30 mars 2016
Clôture comptable	31 mars
Valorisation	semestrielle
Société de gestion	Idinvest Partners
Dépositaire	Oddo & Cie
Commissaire aux comptes	Deloitte & Associés
Gestion administrative et comptable	EFA

Actif net du fonds

1 726 975,61 €

REVUE DE GESTION

Le FIP Ecoplanète 2010 est entré en période dite de "préliquidation" au sens du Code monétaire et financier en date du 30 mars 2016 afin de lui permettre de céder ses participations dans les meilleures conditions et de garantir l'égalité de traitement entre les porteurs de parts. L'équipe de gestion porte toute son attention sur l'étude des opportunités de cession des participations du portefeuille afin de distribuer aux porteurs les sommes provenant des différentes opérations.

En décembre 2017, le FIP Ecoplanète 2010 a procédé à une troisième distribution partielle d'actifs d'un montant de 150 euros par part portant le montant total distribué à 650 euros. La performance du FIP, distributions incluses, est de -3,1% sur le semestre et de -8,9% depuis l'origine.

Les **placements diversifiés** s'élèvent à **0,7 million d'euros** (en valeur estimée, nette des créances et dettes), ils sont composés de liquidités ainsi que d'OPCVM monétaires et obligataires.

Évolution de la valeur liquidative de la part A (en €)

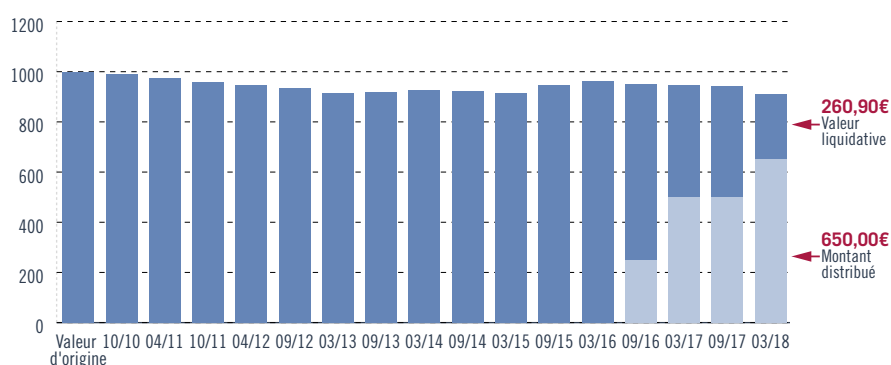

Répartition

Portefeuille (en valeur estimée)

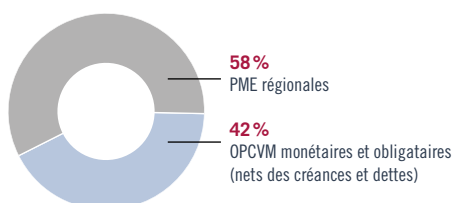

PME régionales (répartition sectorielle)

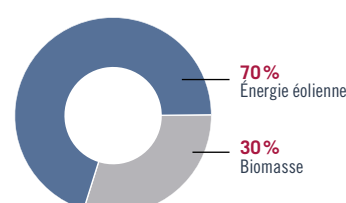

INVESTISSEMENTS EN PME RÉGIONALES

📁 Faits marquants sur l'exercice

La valeur liquidative au 31 mars 2018 affiche une baisse de 3,1 %, principalement due à une provision supplémentaire de 25 % appliquée aux titres de la société **Akuo Biomass** suite au retard pris sur la mise en production des projets, de la faible croissance du chiffre d'affaires et du manque de rentabilité des projets.

Par ailleurs, suite à sa mise en liquidation, la société **Akuo Istres** a été radiée en décembre 2017 permettant aux actionnaires de la société, dont le FIP Ecoplanète 2010, d'encaisser le prix de cession de ses actifs (0,6 million d'euros).

📈 Variations de valorisation au cours de l'exercice

PME régionale	Secteur	Pays	Variation	Prix de revient
Akuo Biomass	Biomasse	France	⬇️	Provision de 50% sur le prix de l'investissement initial

📁 Sociétés du portefeuille au 31 mars 2018

PME régionales	Pays	Région	Prix de revient
Akuo Biomass	France	Hors régions éligibles	602 968 €
Eoliennes de Rully	France	Hors régions éligibles	695 438 €

PME RÉGIONALES DU PORTEFEUILLE

Akuo Biomass

Année de création : 23/12/2010
 Localisation du projet : dans la Somme (80)
 Capacité : 80 MW
 Activité : centrale de cogénération biomasse

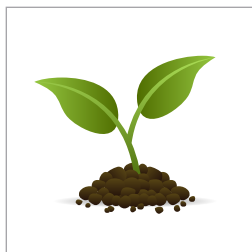

Description du projet

Capitalisant sur les atouts de valorisation énergétique de la biomasse (capacité à fournir électricité et chaleur, maîtrise de la production, durabilité de la ressource), Akuo Biomass a pour ambition de développer des projets à haute performance énergétique qui apportent à la fois un sens technique, un sens économique et une solution pérenne aux territoires français et internationaux.

La restructuration de la dette de la société a pris du retard. Akuo Biomass est de nouveau déficitaire en 2017 mais devrait atteindre la rentabilité en 2018.

Eolienne de Rully

Date d'investissement : 23/11/2010
 Localisation du projet : à proximité de Caen (14)
 Capacité : 12 MWc
 Activité : Production d'énergie éolienne



Description du projet

Rully est une ferme éolienne composé de 6 turbines de 2 MW localisée à environ 75 km au sud-ouest de la ville de Caen. Lors de l'acquisition, le projet était déjà construit et opérationnel depuis mars 2010.

La production électrique de la centrale correspond à la consommation moyenne d'électricité de plus de 12 000 foyers.

La production de la centrale s'est de nouveau dégradée en 2017 par rapport au plan de développement, du fait d'un manque de vent criant dans la région. Aucun remboursement du prêt consenti n'a été effectué au cours de l'exercice et les intérêts ont été capitalisés.



Idinvest Partners

117, avenue des Champs-Élysées
75008 Paris
France

www.idinvest.com

SA à Directoire et Conseil de Surveillance au capital de 1 000 000 euros
R.C.S. 414 735 175 Paris
Société de gestion agréée par l'AMF sous le n° GP 97-123